がん相談支援センター相談員研修会

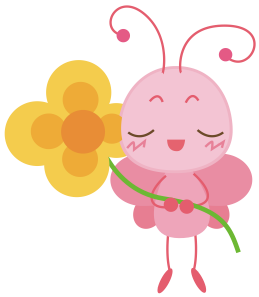

日時：　2014 年 6 月 15 日（日）

時間：　10 時　～　11 時 30 分

会場：　日亜メディカルホール

（徳島大学病院西病棟 11 階）

対象者：医療従事者

内容：　「がん相談の始めの一歩」

講演後に質疑応答の時間を設けております。

講師：兵庫医科大学　准教授

大松　重宏　先生

元国立がんセンター中央病院相談支援センターがん専門相談員

1983 年関西学院大社会学部卒。2008 年ルーテル学院大学院総合人間学科研究科博士前期課程修了。1983 年から神経難病等の医療分野でソーシャルワーカーとして勤務。98 年から国立がん研究センター中央病院に転じ，社会福祉の視点からがん患者やその家族の相談支援に携わる。同がん対策情報センターを経て，現在は兵庫医科大学社会福祉学で医師の養成の傍ら，がん患者のセルフヘルプグループ，ピアサポートについて研究し、その研究結果を医療従事者だけではなく、がん患者会、がんサロン等に報告し、ピアサポートのあり方について啓発している。社会福祉士，精神保健福祉士，介護支援専門員。

※要申込み（申込み用紙裏面）

申込み締切日　6 月 10 日（火）迄

主催　徳島大学病院がん診療連携センター、徳島がん対策センター

お問い合わせ先：徳島大学病院がん診療連携センター　事務局　筒井･宮越

電話 088-633－7312　・　FAX088-633－9111

【裏面へ】

FAX 申込用紙（FAX088-633－9111）

6 月 15 日相談支援センター相談員研修会参加申込み

申込み締切日　6 月 10 日（火）迄

施設名（　　）

連絡先（　　）

参加者名（　　）職種（　　）お弁当申込（する・しない）

参加者名（　　）職種（　　）お弁当申込（する・しない）

参加者名（　　）職種（　　）お弁当申込（する・しない）

参加者名（　　）職種（　　）お弁当申込（する・しない）

参加者名（　　）職種（　　）お弁当申込（する・しない）

※ 午後もセッションがあります．希望の方にお弁当を用意させていただきますので必要な方は〇を入れて下さい。

お弁当とお茶代 800 円　研修会開催前の受付で集金させていただきます。

欠席の場合は、前日 6 月 13 日（金）17：00 までにご連絡下さい。